



شرکت اتحاد برکت

نرم افزار جامع  
فروشگاهی

سیور





با توجه به رشد روز افزون کسب و کارها، کنترل انواع فعالیت های مالی، نظارت بر گردش کار و همچنین تسهیل سرویس دهی به مشتریان از بزرگترین دغدغه های مدیران می باشد. بدین منظور، شرکت اتحاد برکت (یونبکو) به عنوان شرکت پیشرو در زمینه تولید نرم افزارهای مبتنی بر سیستم فروش، حسابداری و مدیریت ارتباط با مشتری و همچنین وارد کننده تجهیزات الکترونیکی، صندوق مکانیزه فروش و اتوماسیون فروشگاهی این امر را وظیفه خود دانسته و نهایت تلاش خود را در یاری رساندن به مدیران به کار می بندد.

سپهر نام تجاری نرم افزار فروشگاهی این شرکت می باشد که برای تمامی مجموعه های فروشگاهی اعم از هایپرمارکت ها، سوپرمارکت ها، فروشگاه ها، پوشاک و ... مناسب می باشد.

تیم تولید و پشتیبانی نرم افزار حداکثر تلاش خود را بر دوام، کاربر پسند بودن و پشتیبانی بهینه مشتریان متمرکز کرده است.

در پایان شما عزیزان را با قابلیت های متعدد نرم افزار سپهر که در ۳ نسخه بیسیک، استاندارد و پریمیوم گردآوری شده است، آشنا کرده تا مدیران بر اساس امکانات مورد نیاز خود یکی از این نسخه ها را انتخاب و تهیه کنند.

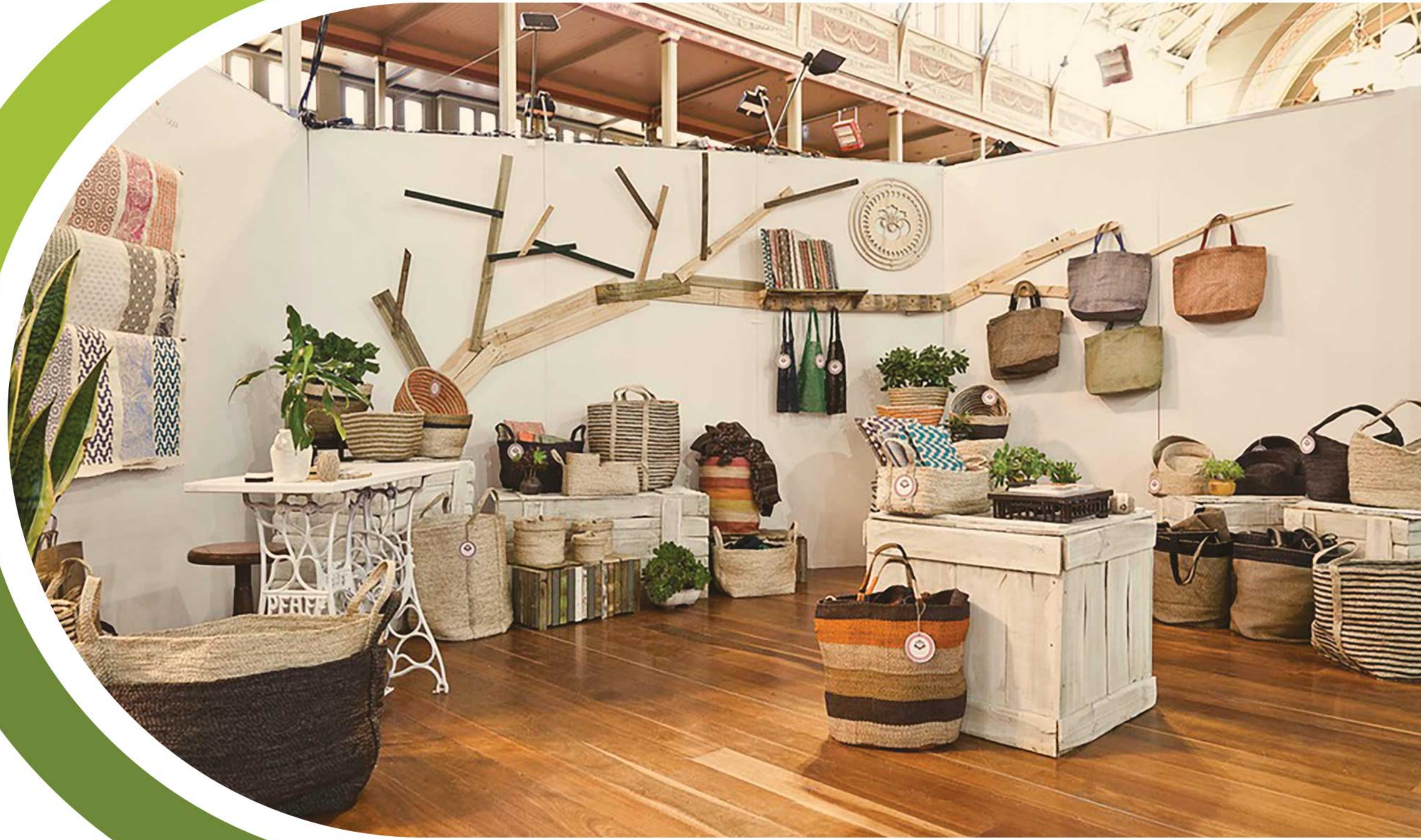

### نسخه عمومی نرم افزار جامع فروشگاه‌های سپهر

سطح			
پریمیوم	استاندارد	بیسیک	
○	□	△	۱. تعریف کاربران به تعداد نامحدود
○	□	△	۲. تعیین سطح دسترسی برای هر کاربر به صورت جداگانه
○	□	△	۳. تعریف و گروه بندی کالا و خدمات به تعداد نامحدود
○	□	△	۴. ثبت چند بارکد برای هر کالا به صورت جداگانه
○	□	△	۵. تغییر کد و بارکد هر کالا به صورت جداگانه
○	□	△	۶. تولید و چاپ بارکد اختصاصی برای هر کالا به صورت جداگانه
○	□	△	۷. محاسبه قیمت کالا بر اساس سود پیش فرض
○	□	△	۸. جستجوی سریع کالاها بر اساس (نام، کد، بارکد کالا و ...)
○	□	△	۹. تعیین شناسه ترازو برای کالاهای وزنی توسط کاربر
○	□	△	۱۰. توقف فروش کالاها در صورت اتمام موجودی و یا عدم موجودی
○	□	△	۱۱. مشاهده و چاپ لیست کالاها
○	□	△	۱۲. مشاهده و چاپ گزارش فروش تعدادی کالا
○	□	△	۱۳. مشاهده و چاپ گزارش کاردکس فروش کالا
○	□	△	۱۴. تعریف طرف حساب به تعداد نامحدود
○	□	△	۱۵. جستجوی سریع طرف حساب ها بر اساس تمامی مشخصات (نام، آدرس، شماره تماس و ...)
○	□	△	۱۶. ثبت توضیحات برای طرف حساب ها
○	□	△	۱۷. خروجی فایل Excel از اطلاعات طرف حساب ها
○	□	△	۱۸. جستجوی حرفه ای فاکتورهای خرید و فروش به تفکیک طرف حساب ها، کالاهای فاکتور، تاریخ و ...



### نسخه عمومی نرم افزار جامع فروشگاه‌های سپهر

سطح			
پرمیوم	استاندارد	بیسیک	
○	□	△	۱۹. مشاهده و چاپ لیست حساب‌ها
○	□	△	۲۰. مشاهده و چاپ گزارشات فروش به حساب‌ها
○	□	△	۲۱. استفاده از ماژول صفحه لمسی در نرم افزار
○	□	△	۲۲. صدور و ویرایش فاکتور فروش
○	□	△	۲۳. اعمال تخفیف (قیمتی یا درصدی) در فاکتور فروش
○	□	△	۲۴. ثبت هزینه بسته بندی در فاکتور فروش
○	□	△	۲۵. اعمال ارزش افزوده و عوارض شهرداری در فاکتور فروش
○	□	△	۲۶. ثبت کرایه حمل در فاکتور فروش
○	□	△	۲۷. اعمال توضیحات برای هر فاکتور فروش به صورت جداگانه
○	□	△	۲۸. ثبت توضیحات به صورت پیش فرض در نرم افزار
○	□	△	۲۹. تسویه فوری فاکتور به صورت دریافت ترکیبی (نقد و کارت)
○	□	△	۳۰. مشاهده و چاپ گزارش فروش روزانه (جزئیات فروش)
○	□	△	۳۱. مشاهده و چاپ گزارش دوره ای فروش
○	□	△	۳۲. مشاهده و چاپ گزارش دوره ای فروش به تفکیک روز
○	□	△	۳۳. مشاهده و چاپ گزارش دوره ای فروش به تفکیک ماه
○	□	△	۳۴. صدور و ویرایش فاکتور برگشت از فروش
○	□	△	۳۵. مشاهده و چاپ گزارش برگشت از فروش به صورت روزانه
○	□	△	۳۶. مشاهده و چاپ گزارش برگشت از فروش به صورت دوره ای



### نسخه عمومی نرم افزار جامع فروشگاهی سپهر

بیسیک	سطح		
	استاندارد	پرمیوم	
△	□	○	۳۷. تعریف بازاریاب و درصد بازاریابی
△	□	○	۳۸. صدور و ویرایش پیش فاکتور فروش
△	□	○	۳۹. تبدیل پیش فاکتور فروش به فاکتور فروش
△	□	○	۴۰. اتصال به کارتخوان بانکی
△	□	○	۴۱. مشاهده و چاپ گزارشات مربوط به حذفیات (فاکتورهای حذف شده)
△	□	○	۴۲. مشاهده و چاپ گزارش عملکرد روزانه
△	□	○	۴۳. خروجی تمامی گزارشات در قالب فایل PDF و Excel
△	□	○	۴۴. ارسال ایمیل تمامی گزارشات به مدیر مجموعه و یا اشخاص ثالث
△	□	○	۴۵. ذخیره پشتیبان از نرم افزار به صورت خودکار
	□	○	۴۶. مشخص کردن سقف اعتبار برای هر حساب به صورت جداگانه
	□	○	۴۷. دسترسی به وضعیت حساب هر مشتری به صورت جداگانه
	□	○	۴۸. ثبت دریافت نقدی، واریز بانکی، چک و کارت برای هر مشتری به صورت جداگانه
	□	○	۴۹. ثبت پرداخت نقدی، واریز بانکی، چک و کارت برای هر مشتری به صورت جداگانه
	□	○	۵۰. بستن حساب صندوق
	□	○	۵۱. پیگیری مطالبات
	□	○	۵۲. مشاهده لیست کلیه دریافت ها
	□	○	۵۳. مشاهده لیست کلیه پرداخت ها
	□	○	۵۴. نمایش چک های دریافتی برای تاریخ های متفاوت



### نسخه عمومی نرم افزار جامع فروشگاه‌های سپهر

بیسیک	سطح		
	استاندارد	پرمیوم	
	<input type="checkbox"/>	<input type="checkbox"/>	۵۵. نمایش چک های پرداختی برای تاریخ های متفاوت
	<input type="checkbox"/>	<input type="checkbox"/>	۵۶. قابلیت ارسال SMS فاکتور برای مشتری
	<input type="checkbox"/>	<input type="checkbox"/>	۵۷. قابلیت ارسال مانده حساب برای مشتری
	<input type="checkbox"/>	<input type="checkbox"/>	۵۸. قابلیت رویت گزارشات و ارسال SMS گزارشات برای مدیر مجموعه
	<input type="checkbox"/>	<input type="checkbox"/>	۵۹. صدور چند فاکتور فروش به صورت همزمان
	<input type="checkbox"/>	<input type="checkbox"/>	۶۰. دسترسی به فاکتورهای تسویه نشده روز جاری
	<input type="checkbox"/>	<input type="checkbox"/>	۶۱. خروجی فایل Excel از کالاها
	<input type="checkbox"/>	<input type="checkbox"/>	۶۲. تبدیل و آنالیز کالا برای هر کالا به صورت جداگانه
	<input type="checkbox"/>	<input type="checkbox"/>	۶۳. مشاهده و چاپ لیست کالاها
	<input type="checkbox"/>	<input type="checkbox"/>	۶۴. مشاهده و چاپ گزارش موجودی، مصرف و مانده کالاها
	<input type="checkbox"/>	<input type="checkbox"/>	۶۵. مشاهده و چاپ گزارش کمبود موجودی کالا
	<input type="checkbox"/>	<input type="checkbox"/>	۶۶. اعمال انبار گردانی در صورت نیاز (موجودی کالا)
	<input type="checkbox"/>	<input type="checkbox"/>	۶۷. مشاهده و چاپ گزارش کاردکس خرید کالا
	<input type="checkbox"/>	<input type="checkbox"/>	۶۸. صدور و ویرایش فاکتور خرید
	<input type="checkbox"/>	<input type="checkbox"/>	۶۹. اعمال تخفیف (قیمتی یا درصدی) در فاکتور خرید
	<input type="checkbox"/>	<input type="checkbox"/>	۷۰. ثبت کرایه حمل در فاکتور خرید
	<input type="checkbox"/>	<input type="checkbox"/>	۷۱. ثبت هزینه بسته بندی در فاکتور خرید
	<input type="checkbox"/>	<input type="checkbox"/>	۷۲. اعمال ارزش افزوده در فاکتور خرید



### نسخه عمومی نرم افزار جامع فروشگاهی سپهر

بیسیک	سطح		
	استاندارد	پرمیوم	
<input type="radio"/>			۷۳. مشاهده و چاپ گزارشات خرید به صورت روزانه
<input type="radio"/>			۷۴. مشاهده و چاپ گزارشات خرید به صورت دوره ای
<input type="radio"/>			۷۵. مشاهده و چاپ گزارشات خرید دوره ای به تفکیک روز
<input type="radio"/>			۷۶. مشاهده و چاپ گزارشات برگشت از فروش بر اساس قیمت خرید کالا
<input type="radio"/>			۷۷. مشاهده و چاپ گزارشات فروش بر اساس قیمت خرید کالا
<input type="radio"/>			۷۸. صدور و ویرایش فاکتور برگشت از خرید
<input type="radio"/>			۷۹. مشاهده و چاپ گزارش برگشت از خرید به صورت روزانه
<input type="radio"/>			۸۰. مشاهده و چاپ گزارش برگشت از خرید به صورت دوره ای
<input type="radio"/>			۸۱. ثبت تخفیف برای هر ردیف از کالاها به صورت جداگانه
<input type="radio"/>			۸۲. مشاهده انبار و موجودی کالا
<input type="radio"/>			۸۳. تعیین گروه قیمت (قیمت روی کالا، قیمت فروش) برای طرف حساب ها
<input type="radio"/>			۸۴. ثبت سفارشات شیرینی (شیرینی فروشی)
<input type="radio"/>			۸۵. مشاهده سفارشات شیرینی
<input type="radio"/>			۸۶. ثبت سفارشات کیک (شیرینی فروشی)
<input type="radio"/>			۸۷. مشاهده سفارشات کیک
<input type="radio"/>			۸۸. تعریف و ثبت صورت های مختلف هزینه (حقوق پرسنل، اجاره، آب، برق و ...)
<input type="radio"/>			۸۹. محاسبه سود و زیان حاصل از فروش
<input type="radio"/>			۹۰. مشاهده و چاپ گزارش عملکرد روزانه



شرکت اتحاد برکت



سطح			نسخه عمومی نرم افزار جامع فروشگاهی سپهر
پرمیوم	استاندارد	بیسیک	
<input type="radio"/>			۹۱. قابلیت گزارشات قانونی سازمان امور مالیاتی (اختیاری)